

V01

Calle Batalla de Garelano, 9A

OPCIÓN 1

Proyecto de 4 viviendas unifamiliares pareadas y 4 piscinas

C / Federico Romero 10, C/Batalla de Garelano 9, Aravaca, 28023, Madrid

CUADRO DE SUPERFICIES

- SUPERFICIE ÚTIL INTERIOR TOTAL	299,39 m ²
- SUPERFICIE CONSTRUIDA-PS	37,45 m ²
- SUPERFICIE CONSTRUIDA-PB	100,00 m ²
- SUPERFICIE CONSTRUIDA-PP	100,00 m ²
- SUPERFICIE CONSTRUIDA TOTAL	337,45 m ²
- SUPERFICIE TOTAL DE PARCELA	296,36 m ²



PLANTA PRIMERA

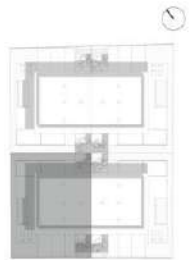

NOTA: La vivienda sombreada en gris indica la posición de la vivienda en el conjunto. Las superficies reflejadas en el plano son superficies útiles por estancias.

NOTA: El presente documento tiene valor meramente orientativo, sujeto al posterior desarrollo que sufrirá el proyecto básico y de ejecución, de manera que podrá adaptarse o modificarse por requerimientos técnicos, a criterio de la Dirección Facultativa y/o obligaciones impuestas por la autoridad administrativa o legalidad vigente. Por todo ello, las superficies expresadas pueden sufrir variaciones a lo largo de todo el proceso.

NOTA: Todo el mobiliario representado en las fichas comerciales es de carácter meramente decorativo.

Kanda Capital



NOTA: El presente documento tiene valor meramente orientativo, sujeto al posterior desarrollo que sufrirá el proyecto básico y de ejecución, de manera que podrá adaptarse o modificarse por requerimientos técnicos, a criterio de la Dirección Facultativa y/o obligaciones impuestas por la autoridad administrativa o legalidad vigente. Por todo ello, las superficies expresadas pueden sufrir variaciones a lo largo de todo el proceso.
NOTA: TODO EL MOBILIARIO REPRESENTADO EN LAS FICHAS COMERCIALES ES MERAMENTE DECORATIVO.